

Das RWE-Belegschaftsaktienprogramm im Wandel der Zeit

Jörg Braunschweig - RWE AG
Romi Schmidt - Commerzbank AG

Frankfurt am Main, 20. November 2013

VORWEG GEHEN

COMMERZBANK 

Inhaltsverzeichnis

1. Geschichte der Belegschaftsaktien bei RWE	Seite 3
2. Angebot im Rahmen des Belegschaftsaktienprogramms 2013	Seite 6
3. Zeitplan und Durchführung	Seite 7
4. Möglichkeiten des Aktienerwerbs	Seite 8
5. Praktische Umsetzung des Belegschaftsaktienprogramms	Seite 9
6. Die Commerzbank – Kompetenter Partner für Mitarbeiterbeteiligung	Seite 10
7. Dienstleistung der Commerzbank	Seite 11
8. Daten und Fakten	Seite 12

1.1 Geschichte der Belegschaftsaktien bei RWE

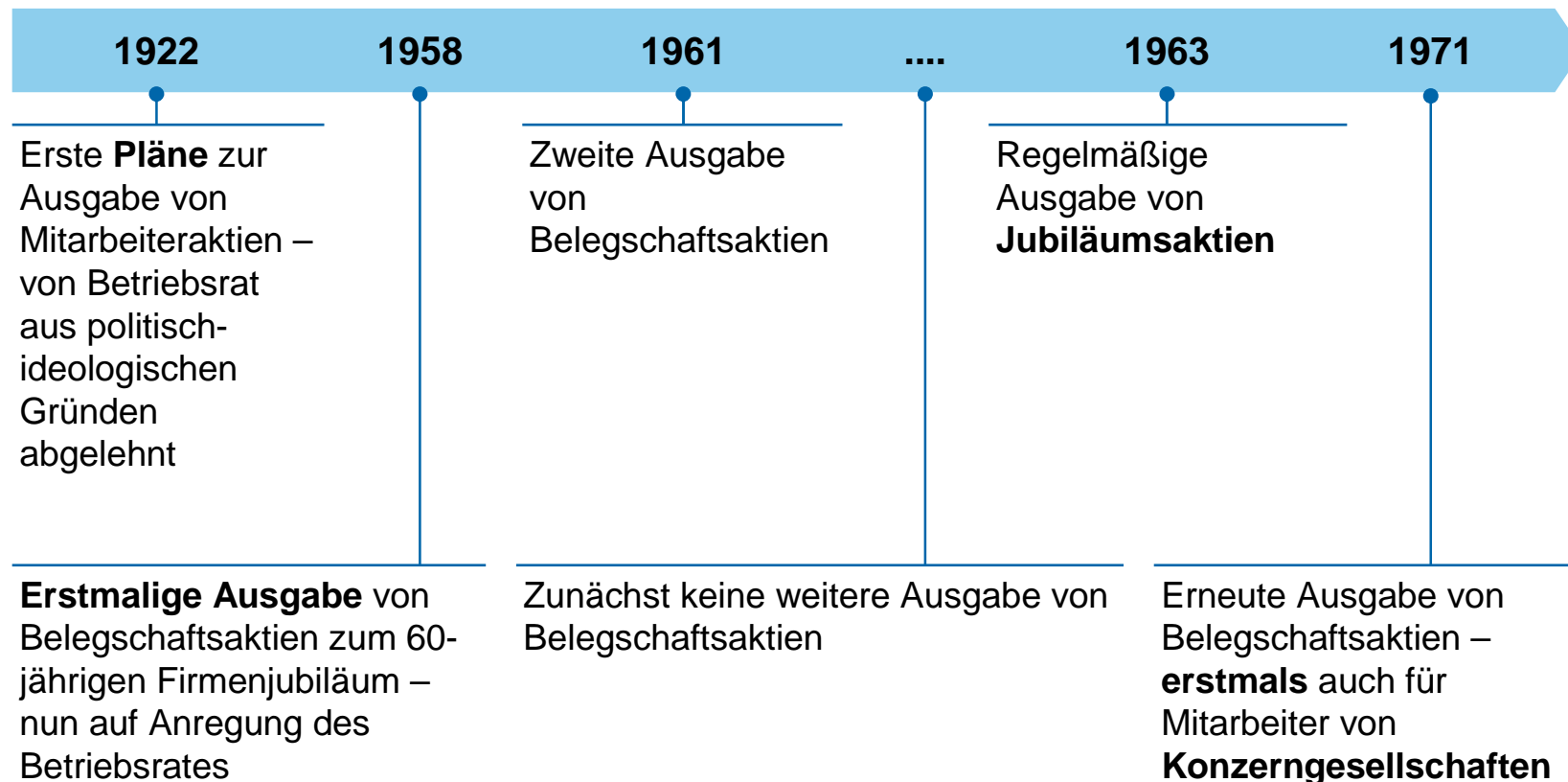

1.2 Geschichte der Belegschaftsaktien bei RWE

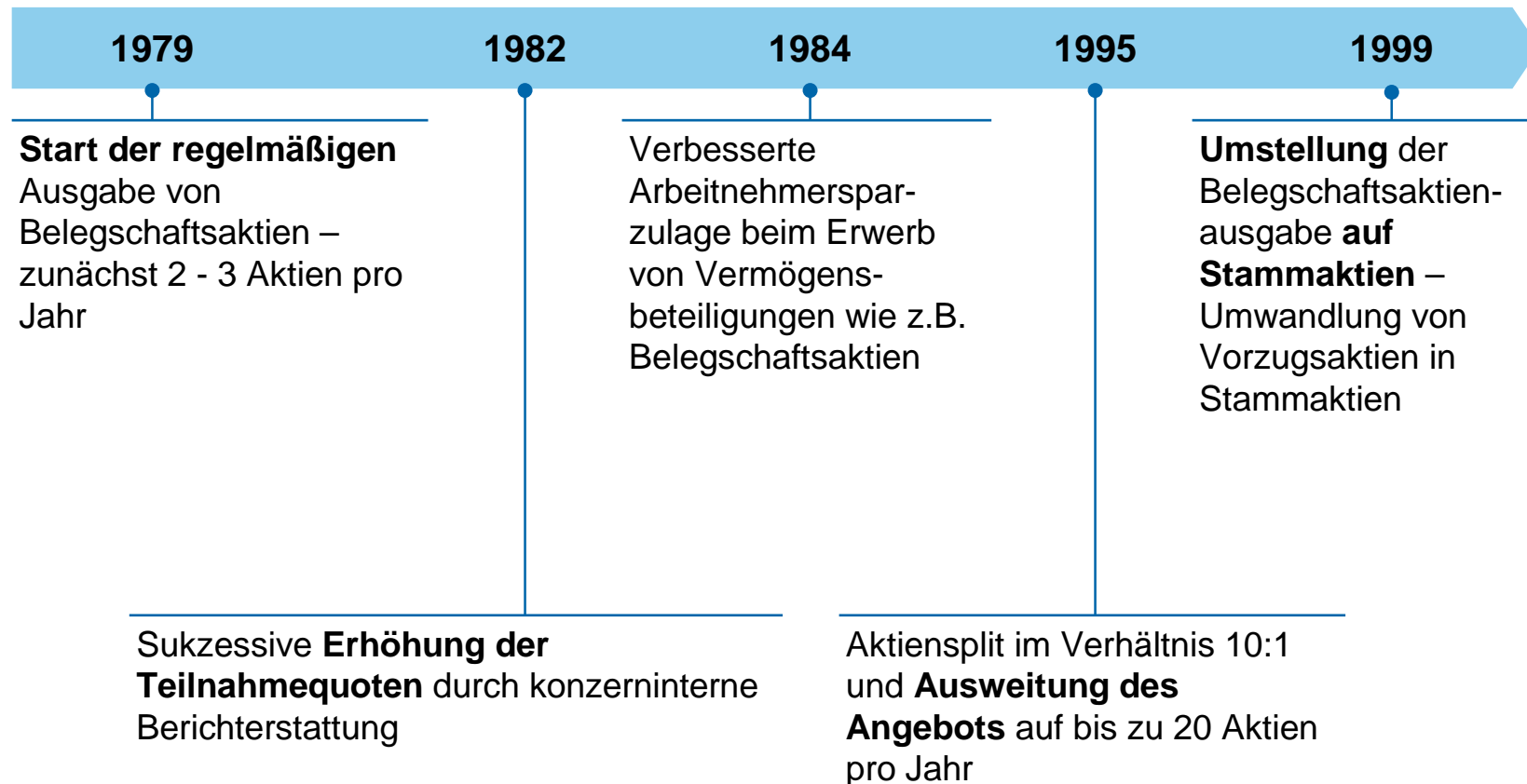

1.3 Geschichte der Belegschaftsaktien bei RWE

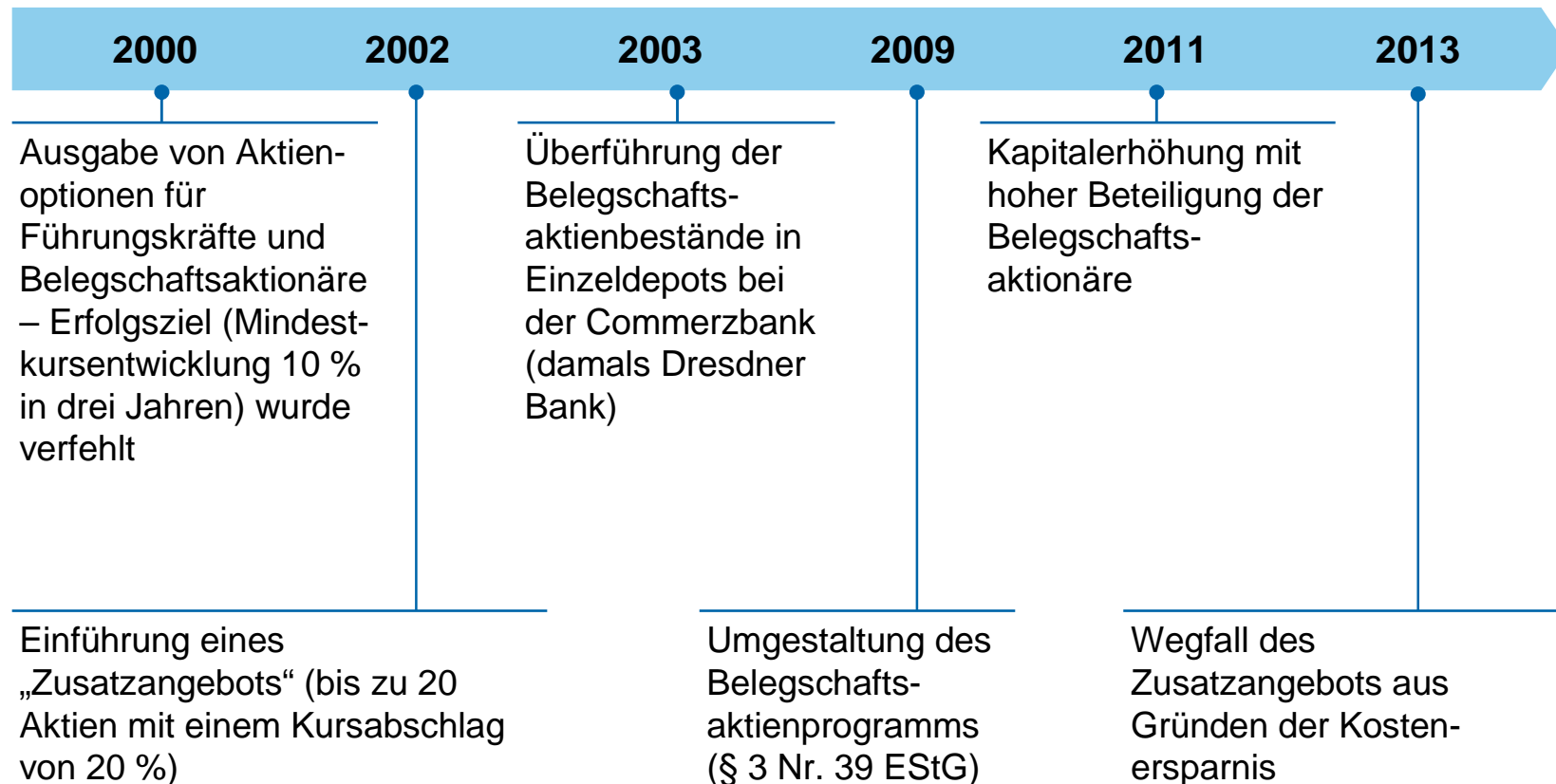

2. Angebot im Rahmen des Belegschaftsaktienprogramms 2013

Anzahl zum Kauf angebotener Aktien	5	10	15	20
Referenzkurs: XETRA- Eröffnungskurs RWE- Stammaktie am 1.7.2013 = 24,62 Euro				
Preisnachlass	90 €	150 €	180 €	210 €
<i>Nachlass je Aktie</i>	18,00 €	15,00 €	12,00 €	10,50 €
<i>Kaufpreis je Aktie</i>	6,62 €	9,62 €	12,62 €	14,12 €
Gesamtkaufpreis	33,10 €	96,20 €	189,30 €	282,40 €

3. Zeitplan und Durchführung



4. Möglichkeiten des Aktienerwerbs

1. Intranetanwendung

Zeichnungsdaten erfassen (Zeichnungsfrist 10.09.2013 bis 30.09.2013)

Zurück | Abbrechen | Beenden | System | Zeichnungsdaten speichern | Zeichnungsdaten löschen

Auftrag zum Erwerb von RWE-Belegschaftsaktien 2013

Zeichnungsfrist: 10.09.2013 bis 30.09.2013

Wertpapier-Kaufvertrag: Hugo Boss | Pflr.: 79906519 | Depot-Nr.: 00000000 | Konz.-Nr.: 1501

Zeichnung und Einhaltung Kaufpreis | Arbeitnehmer-Sparzulage

Von den mir zum Kauf angebotenen RWE-Stammaktien möchte ich entsprechend den mir zur Verfügung gestellten „Richtlinien für den Erwerb und die Verwaltung von Belegschaftsaktien 2013“ (siehe unten aufgeführten Link), die Bestandteil dieses Vertrages sind, folgende Aktien erwerben:

Basisangebot	Kaufpreis
<input checked="" type="radio"/> 5 Stck (6,62 €/Stck)	33,10 €
<input type="radio"/> 10 Stck (9,62 €/Stck)	0,00 €
<input type="radio"/> 15 Stck (12,62 €/Stck)	0,00 €
<input type="radio"/> 20 Stck (14,12 €/Stck)	0,00 €

a) durch Einbehalt in einer Summe von meiner im November 2013 zur Auszahlung kommenden Vergütung

b) per Ratenzahlung gem. Richtlinien (maximal 5 Raten, mindestens 50,00 € / Monat)

Anzahl Raten: Tilgungsplan

Link zu den Richtlinien: [Richtlinien 2013](#)

Ich habe die Richtlinien zur Kenntnis genommen und bin mit deren Geltung einverstanden.

2. Zeichnungsschein (Papier)

Auftrag zum Erwerb von RWE-Belegschaftsaktien

Original für die Personalabteilung

spätester
Abgabetermin: 30.09.2013

Herrn/Frau

Wertpapier-Kaufvertrag

1. Von den mir zum Kauf angebotenen RWE-Stammaktien möchte ich entsprechend den beigefügten „Richtlinien für den Erwerb und die Verwaltung von Belegschaftsaktien 2013“, die Bestandteil dieses Wertpapier-Kaufvertrages sind,

Angebot	
A. <input type="checkbox"/> 5 Stck. =	33,10 € (6,62 €/Stck.)
B. <input type="checkbox"/> 10 Stck. =	96,20 € (9,62 €/Stck.)
C. <input type="checkbox"/> 15 Stck. =	189,30 € (12,62 €/Stck.)
D. <input type="checkbox"/> 20 Stck. =	282,40 € (14,12 €/Stck.)

erwerben.

2. Den zu zahlenden Kaufpreis entrichte ich

- a) durch Einbehalt in einer Summe von meiner im November 2013 zur Auszahlung kommenden Vergütung.
- b) per Ratenzahlung; (nur für nicht-leitende Angestellte) der zu zahlende Kaufpreis soll in ____ gleich hohen Teilbeträgen monatlich, beginnend mit der im November 2013 zur Auszahlung kommenden Vergütung, einbehalten werden.
(Es sind maximal 5 Teilbeträge von mindestens 50,00 € pro Monat möglich. Weitere Einzelheiten sind den beigefügten „Richtlinien für den Erwerb und die Verwaltung von Belegschaftsaktien 2013“ zu entnehmen.)

5. Praktische Umsetzung des Belegschaftsaktienprogramms

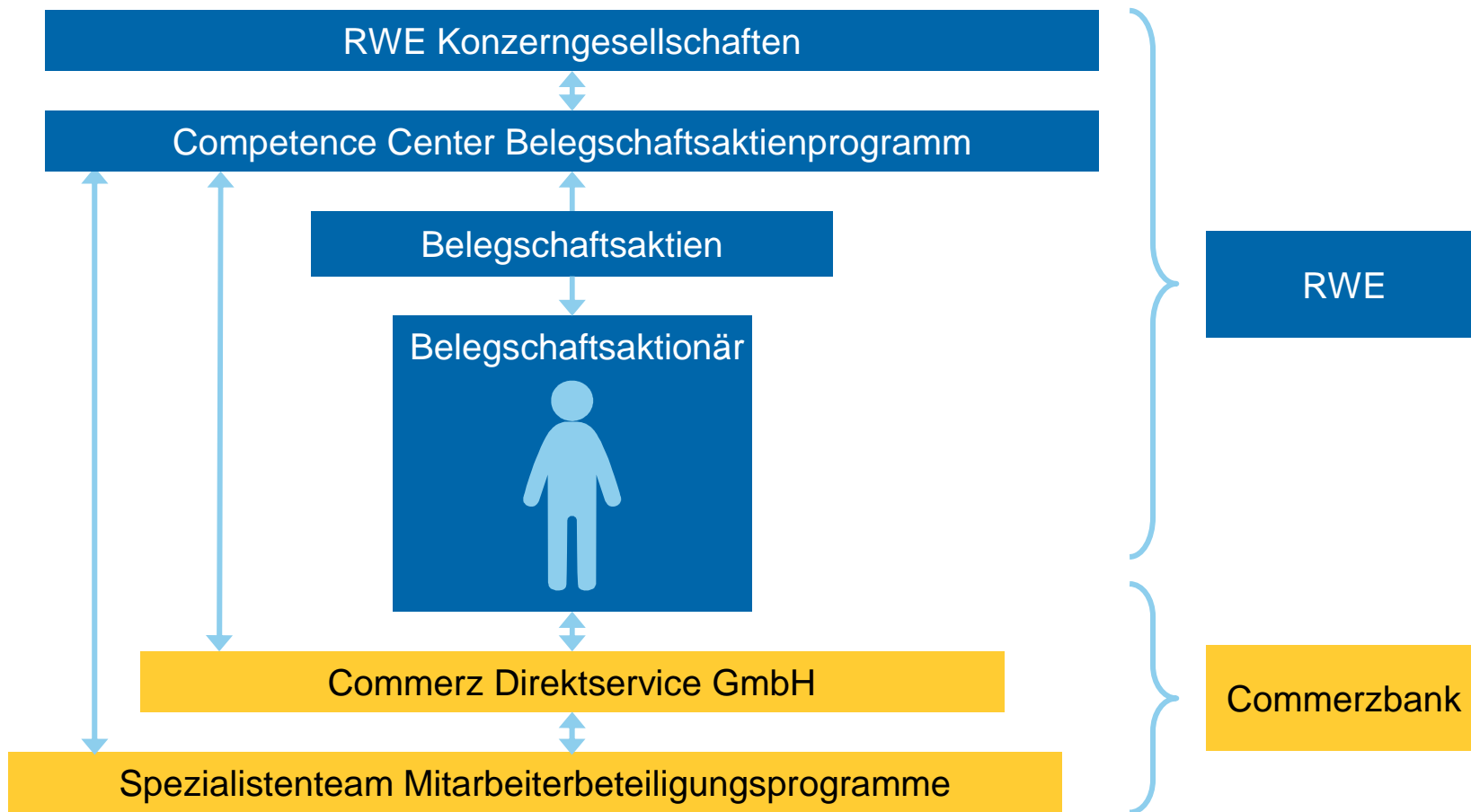

6. Die Commerzbank – Kompetenter Partner für Mitarbeiterbeteiligung

Mitarbeiterbeteiligung hat auch in der Commerzbank eine lange Tradition:

- › für die eigenen Mitarbeiter sowie
- › als Dienstleistung für Unternehmen

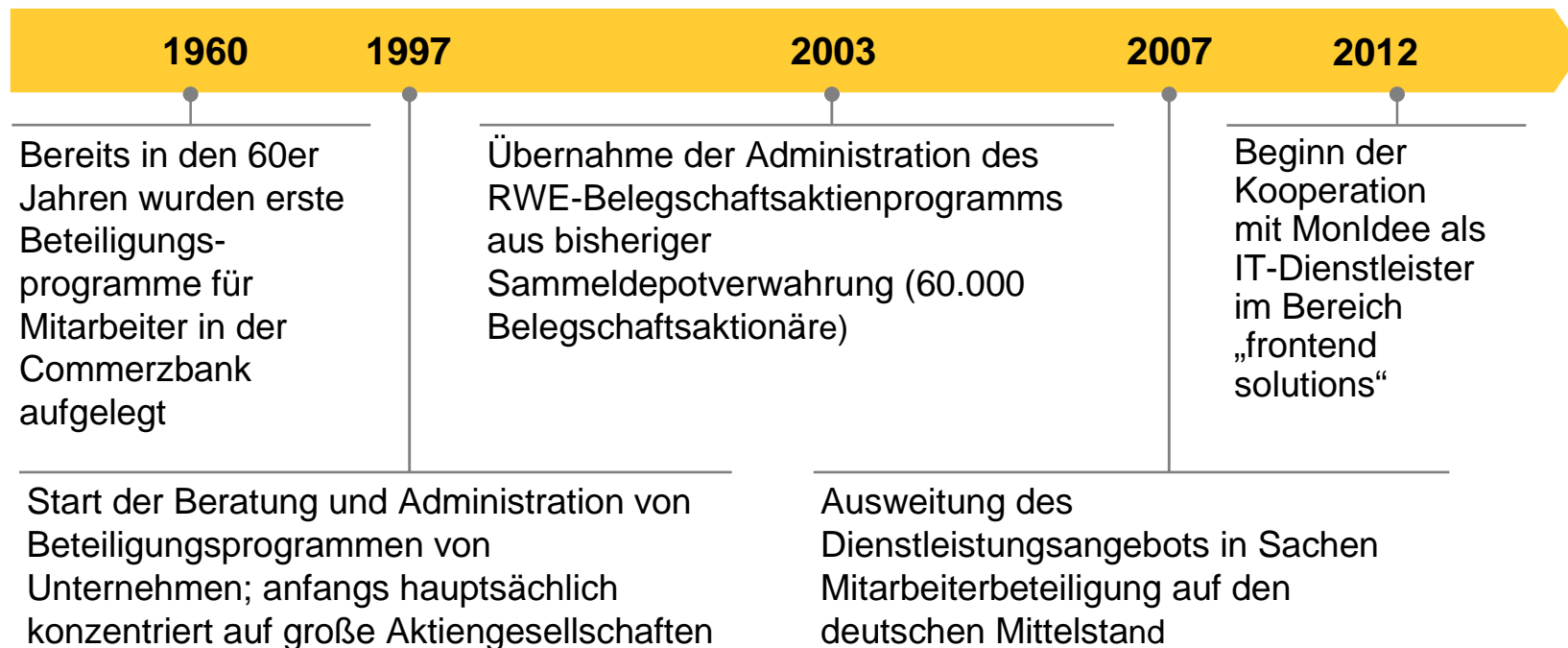

7. Dienstleistung der Commerzbank

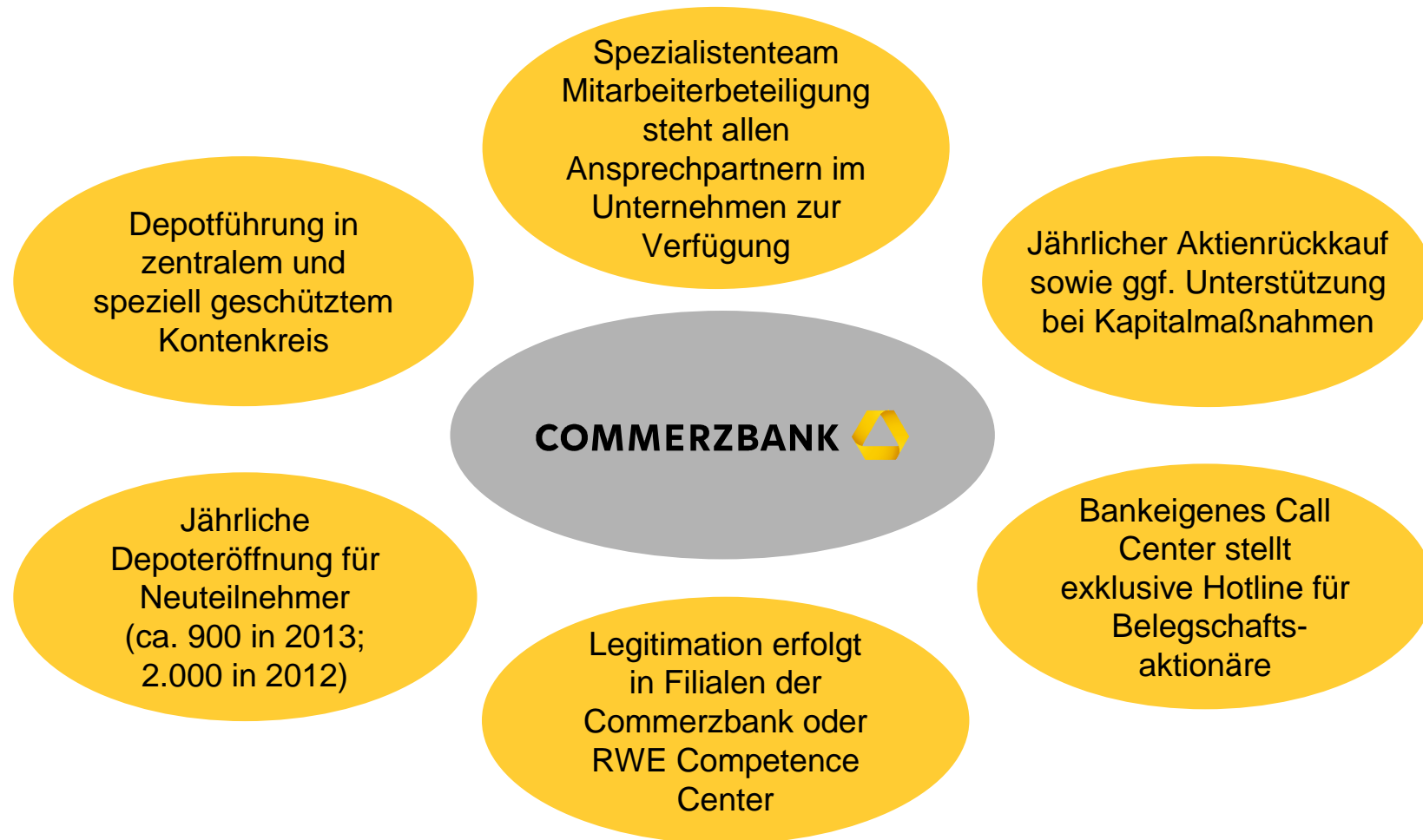

8. Daten und Fakten

Zeichnungsergebnis 2013

		Stückzahlgruppen				Insgesamt
Gestaltung des Angebots an die Mitarbeiter						
Basisangebot	Anzahl	5	10	15	20	
Zeichner	Anzahl	1.303	3.730	1.733	19.098	25.864
Gezeichnete Stammaktien	Anzahl	6.515	37.300	25.995	381.960	451.770
Aufwand						
Beschaffungskosten für Konzern	Mio. €	0,173	0,992	0,691	10,160	12,017
Investment der Mitarbeiter insgesamt	Mio. €	0,043	0,359	0,328	5,393	6,123
Gesamtaufwand (+) / -ertrag (-) für die Konzerngesellschaften	Mio. €	0,130	0,634	0,363	4,767	5,894
davon aus Nachlässen		0,117	0,560	0,312	4,011	4,999
davon aus Beschaffung		0,013	0,074	0,051	0,756	0,895

nachrichtlich:

Eröffnungskurs RWE-Stammaktie im XETRA-Handelssystem am 01.07.2013 (Beschlussfassung im Vorstand der RWE AG)	€ 24,62
Durchschnittlicher Kaufpreis pro Aktie für die Konzerngesellschaften	€ 26,60
Ausbuchungskurs aus dem Depot des Arbeitgebers am 19.11.2013	€ XX,XX
Unter Berücksichtigung der für 2013 angekündigten Dividende in Höhe von 1 Euro ergäbe sich eine durchschn. Rendite von	7,4%
Ersparnis gg. 2012:	Mio. € 7,834

8. Daten und Fakten

Übersicht Zeichnungsstatistik seit 1999

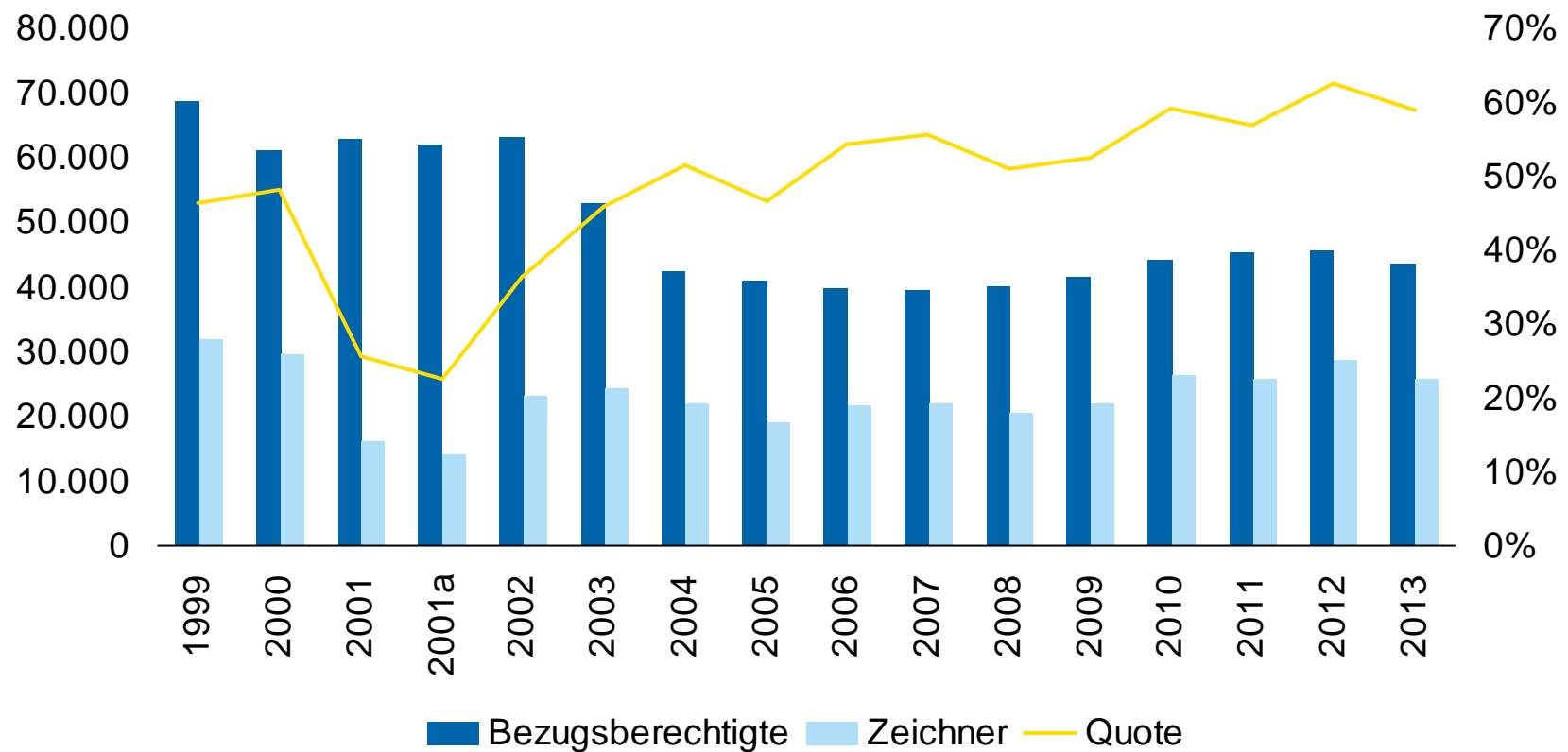

8. Daten und Fakten

Übersicht Kosten

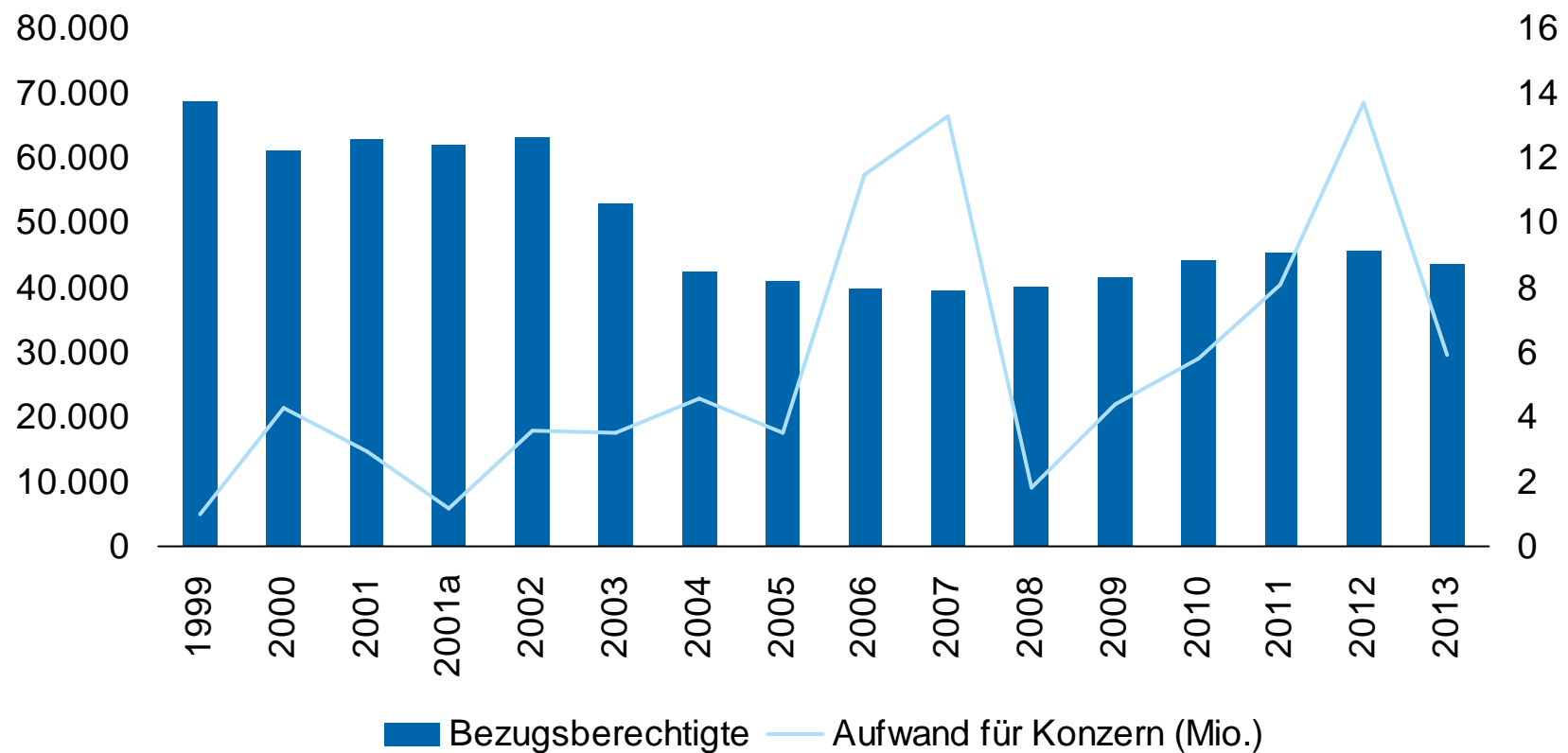

VIELEN DANK FÜR IHRE AUFMERKSAMKEIT.

Jörg Braunschweig
Senior Manager
Personaldienstleistungen
RWE Service GmbH
Tel. +49 (0)201 / 12 – 1 56 57
Joerg.Braunschweig@rwe.com

Romi Schmidt
Senior Spezialistin / Abteilungsdirektorin
Management- und Mitarbeiterbeteiligung
Commerzbank AG
Tel. +49 (0)69 / 136 – 5 20 02
Romi.Schmidt@commerzbank.com

VORWEG GEHEN

COMMERZBANK 